

BASS

Bekendmaking Aan de Scheepvaart Scheldegebied

Vaarweg: Westerschelde - Everingen

Omschrijving: Verondieping in het gebied E 11a, E 13, E 8, E 10.

De Gemeenschappelijke Nautische Autoriteit maakt bekend dat er in de vaargeul Everingen een verondieping is geconstateerd.

Locatie verondieping:

- In het gebied E 11a, E 13, E 8, E 10 (zie detailkaart).
- Minst gepeilde diepte 31 dm t.o.v. LAT.

Vlissingen, 21 november 2020

De Rijkshavenmeester Westerschelde,

namens deze,
De GNA adviseur

A.N.G.M. van Nassau



De Administrateur-generaal van het Agentschap
voor Maritieme Dienstverlening en Kust,
namens deze,
De Nautisch Dienstchef GNA

S. Thys

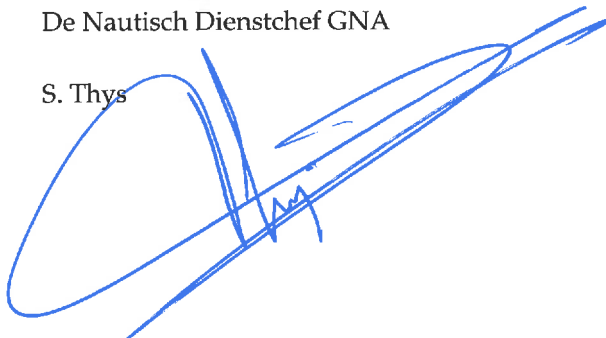

BASS

Bekendmaking Aan de Scheepvaart Scheldegebied

Overzichtskaart gebied.

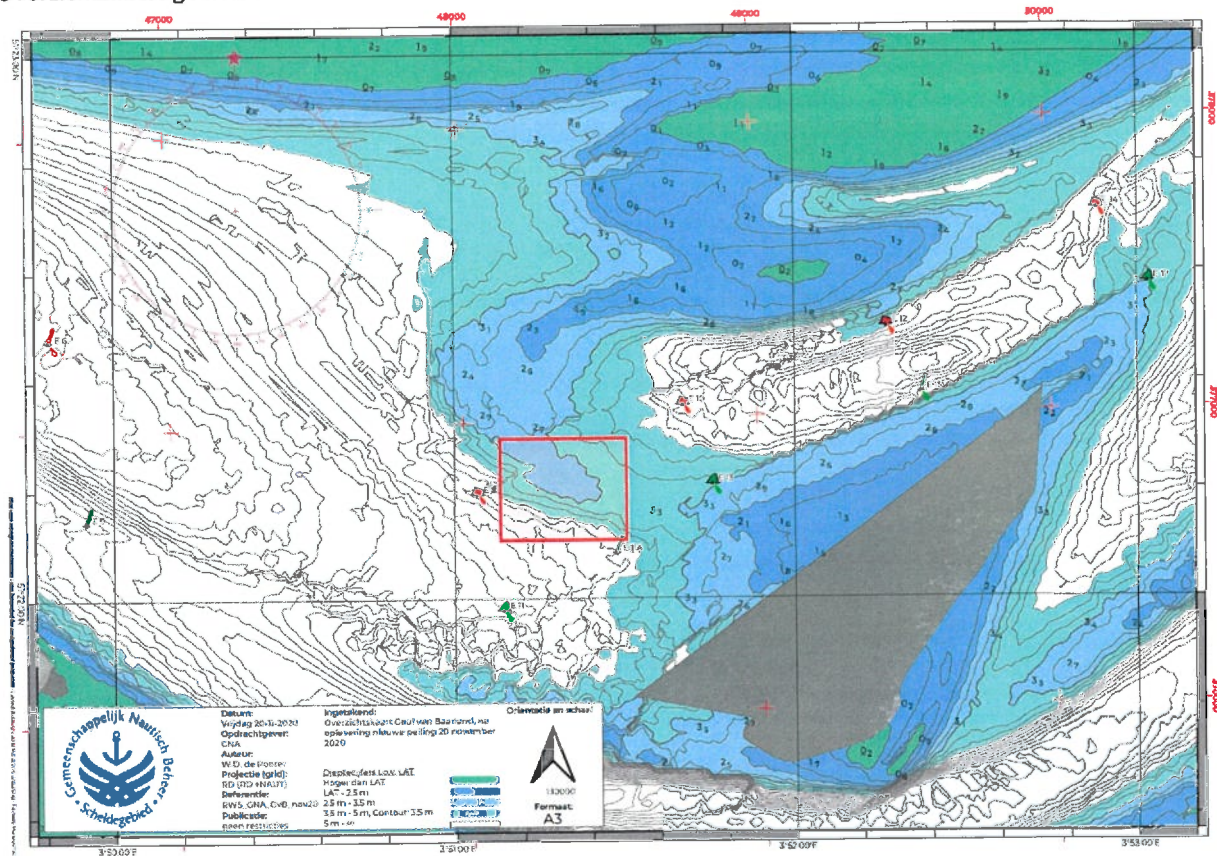

Gemeenschappelijk Nautisch Beheer Scheldegebied

Gemeenschappelijke Nautische Autoriteit

Commandoweg 50 • NL-4381 BH Vlissingen

Deze bekendmaking en eventuele bijlagen zijn gepubliceerd op www.vts-scheldt.net

2 van 3

Detailkaart verontdieping

