



BASS

Bekendmaking Aan de Scheepvaart Scheldegebied

Vaarweg: Westerschelde – Vaarwater langs Hoofdplaat

Omschrijving: Uitleggen noord-kardinale sparboei

De Gemeenschappelijke Nautische Autoriteit maakt bekend dat ter afdekking van de strekdam / paalhoofden nabij "Nummer Één" er een noord-kardinale sparboei wordt uitgelegd.

Uitleggen:

DAM onverlichte noord-kardinale sparboei in positie: 51°23',289 N - 003°35',972 E

In bijlage een overzicht en een detailkaart van de nieuwe situatie.

Het uitleggen van de sparboei zal in week 43 worden uitgevoerd.

Vlissingen, 20 oktober 2021

De Rijkshavenmeester Westerschelde,

namens deze,
De GNA adviseur

W.H.J. Wienströer

De Administrateur-generaal van het Agentschap
voor Maritieme Dienstverlening en Kust,
namens deze,
De Nautisch Dienstchef GNA

R. Gyssens

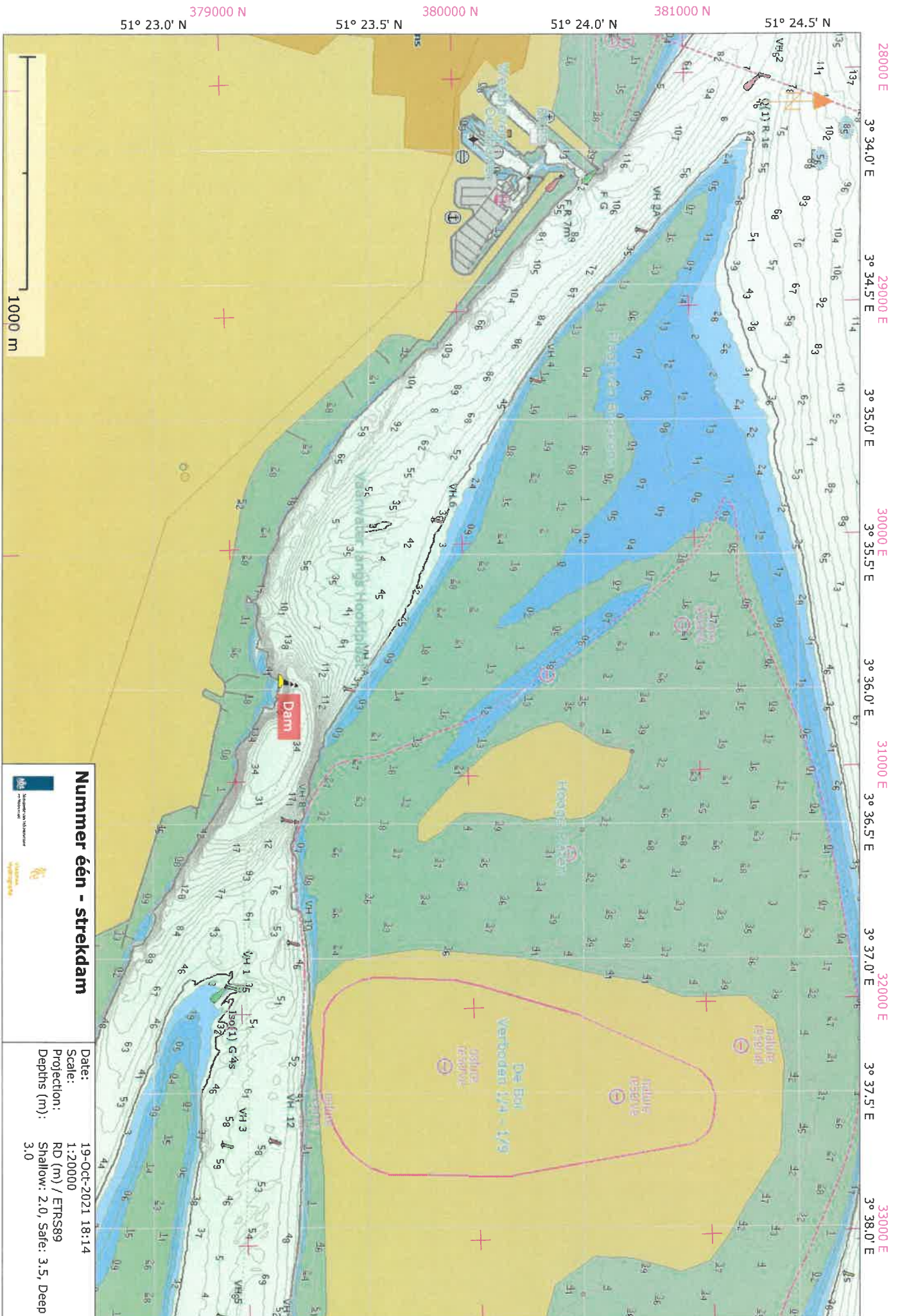

378800 N

379000 N

379200 N

379400 N

379600 N

51° 23.2' N

51° 23.4' N

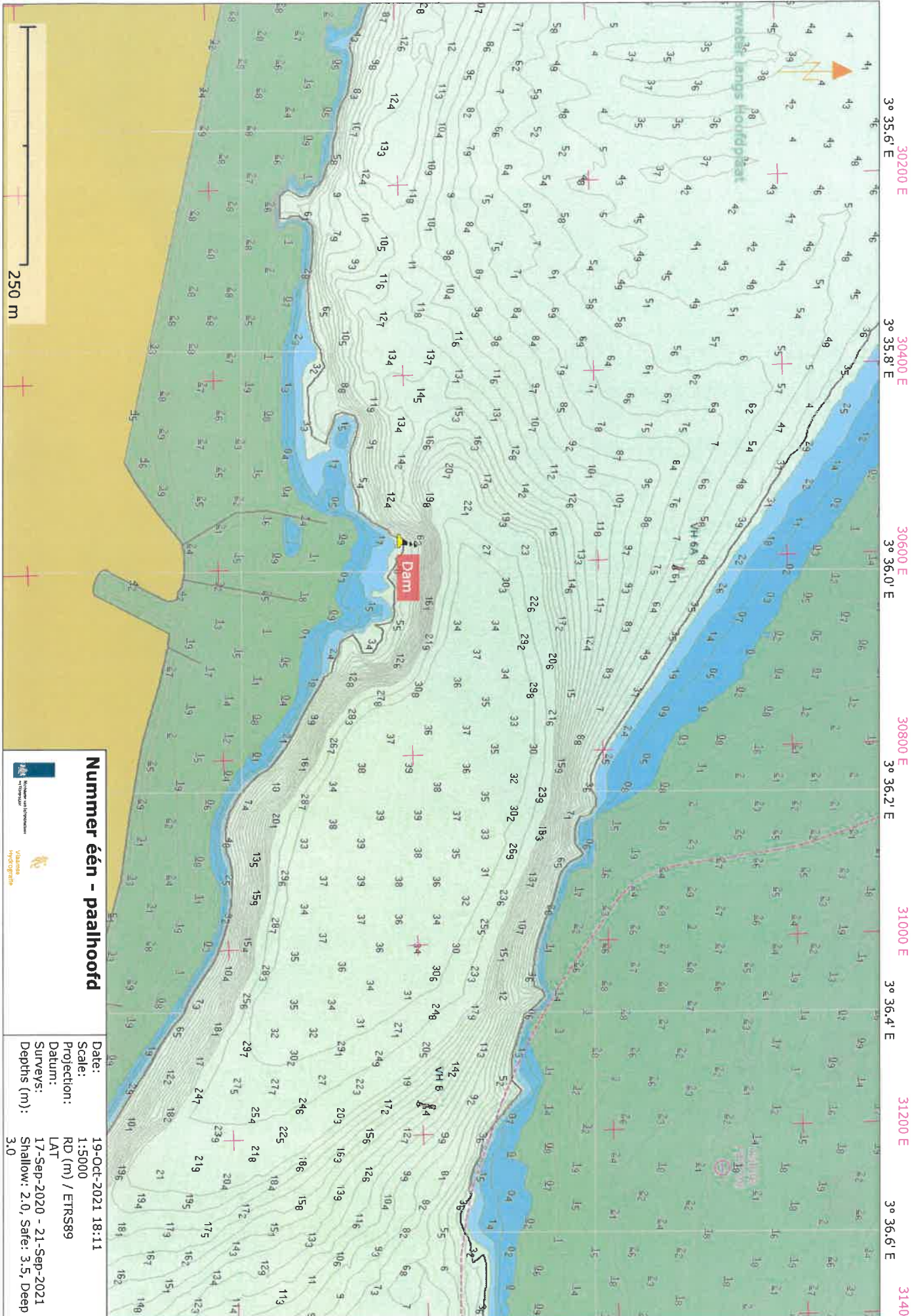
30200 E
3° 35.6' E30400 E
3° 35.8' E30600 E
3° 36.0' E30800 E
3° 36.2' E31000 E
3° 36.4' E

31200 E

3° 36.6' E

31400 E

Nummer één - paalhoofd

Date: 19-Oct-2021 18:11

Scale: 1:5000

Projection: RD (m) / ETRS89

Datum: LAT

Surveys: 17-Sep-2020 - 21-Sep-2021

Depths (m):

Shallow: 2.0, Safe: 3.5, Deep 3.0

